Salmo 102

Ika-pitong Linggo sa Karaniwang Panahon (A)

Mark Anthony B. Laroya

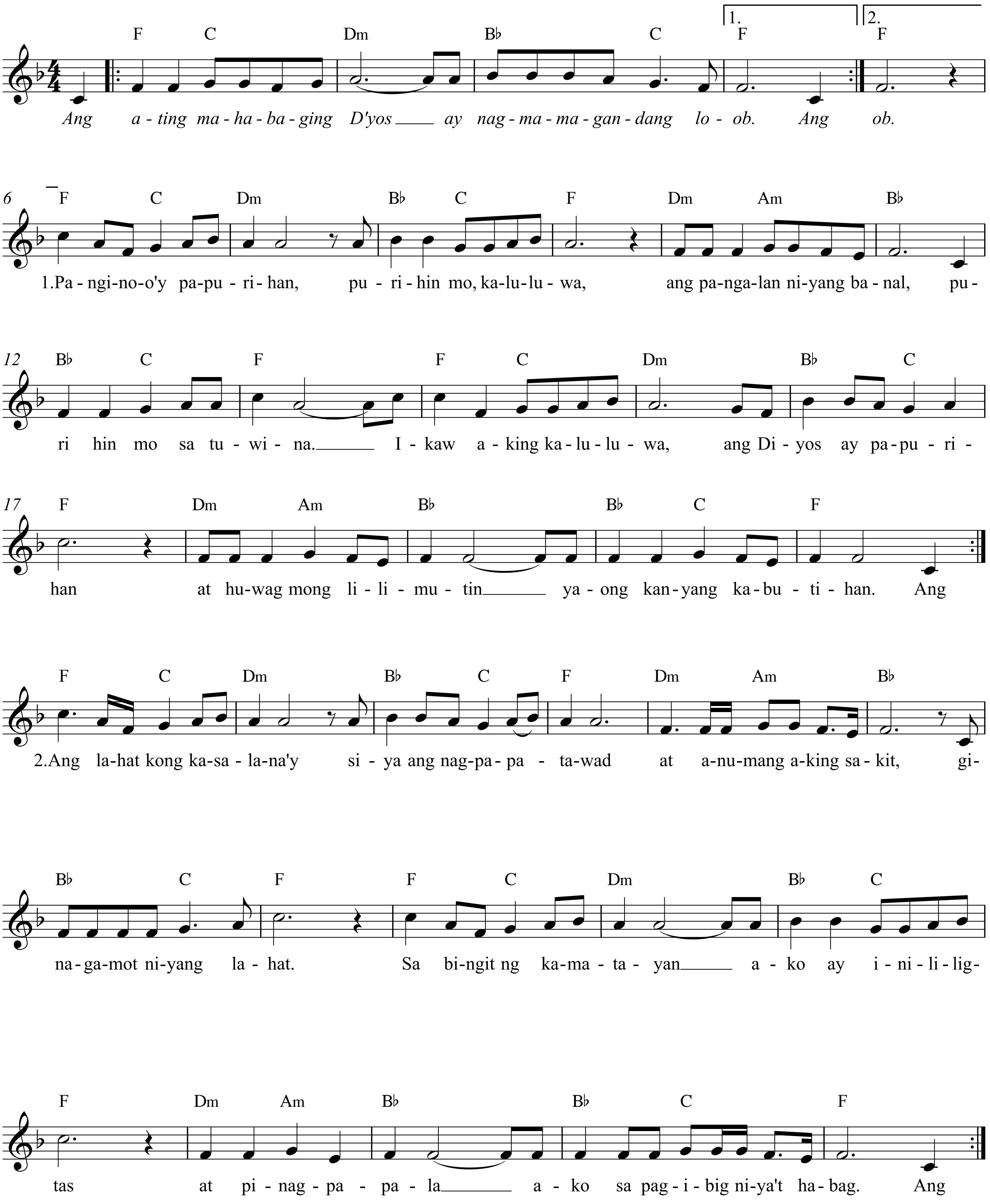

Copyright © 2014 by Mark Anthony B. Laroya. All rights reserved.
Permission to reprint for non-profit liturgical use only.
Please email laroya_mark@yahoo.com.

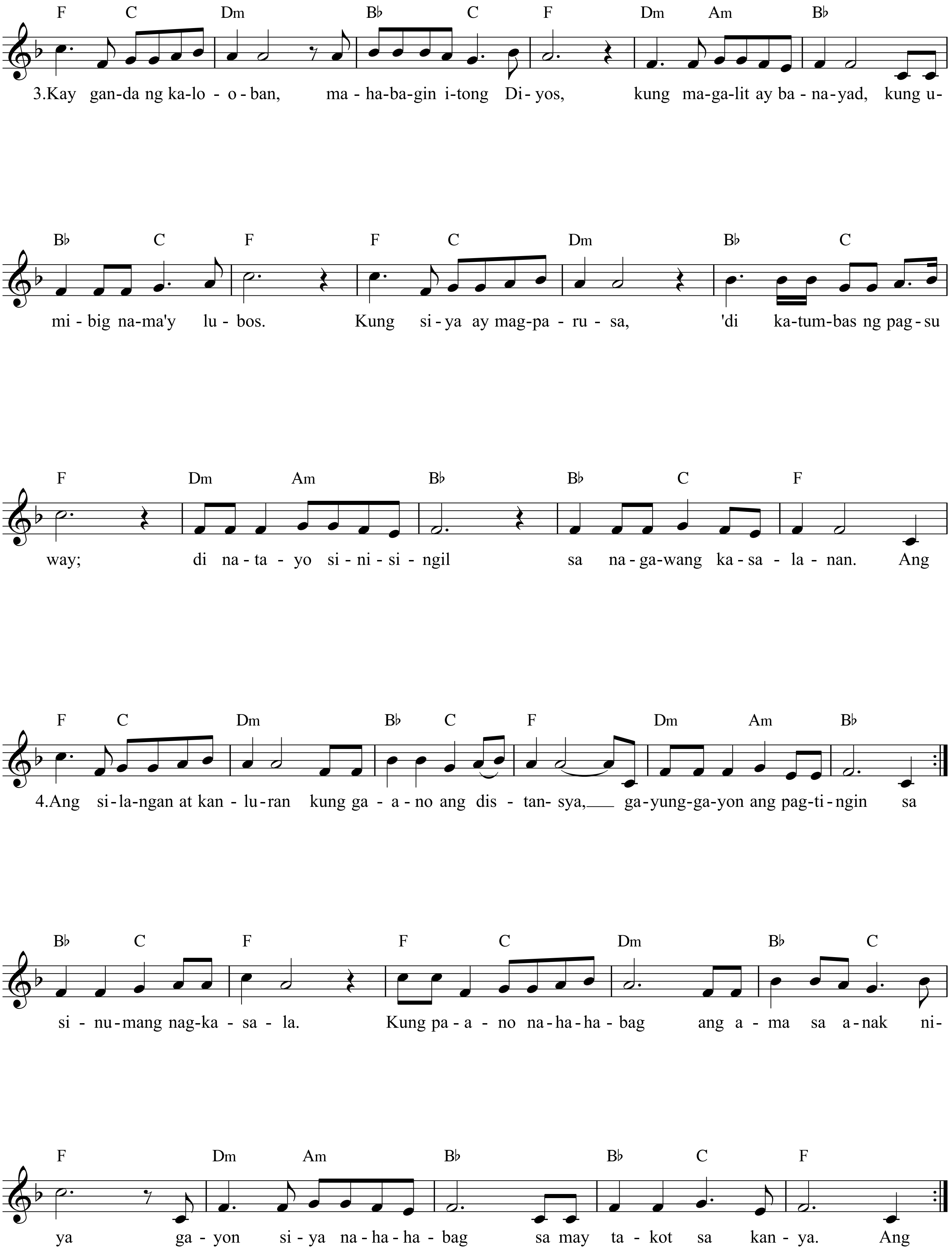
F C Dm B♭ C F Dm Am B♭
3.Kay gan-da ng ka-lo - o - ban, ma - ha-ba-gin i-tong Di - yos, kung ma-ga-lit ay ba - na - yad, kung u-
B♭ C F F C Dm B♭ C
mi - big na-ma'y lu - bos. Kung si - ya ay mag-pa - ru - sa, 'di ka-tum-bas ng pag - su
F Dm Am B♭ B♭ C F
way; di na - ta - yo si - ni - si - ngil sa na - ga-wang ka - sa - la - nan. Ang
F C Dm B♭ C F Dm Am B♭
4.Ang si - la-ngan at kan - lu - ran kung ga - a - no ang dis - tan- sya, ga-yung-ga-yon ang pag-ti - ngin sa
B♭ C F F C Dm B♭ C
si - nu - mang nag-ka - sa - la. Kung pa - a - no na - ha - ha - bag ang a - ma sa a - nak ni-
F Dm Am B♭ B♭ C F
ya ga - yon si - ya na - ha - ha - bag sa may ta - kot sa kan - ya. Ang