Awit 29

Ika-3 Linggo ng Pasko ng Muling Pagkabuhay (K)
Ika-10 Linggo sa Karaniwang Panahon (K)

Dennis N. Marasigan

Moderato

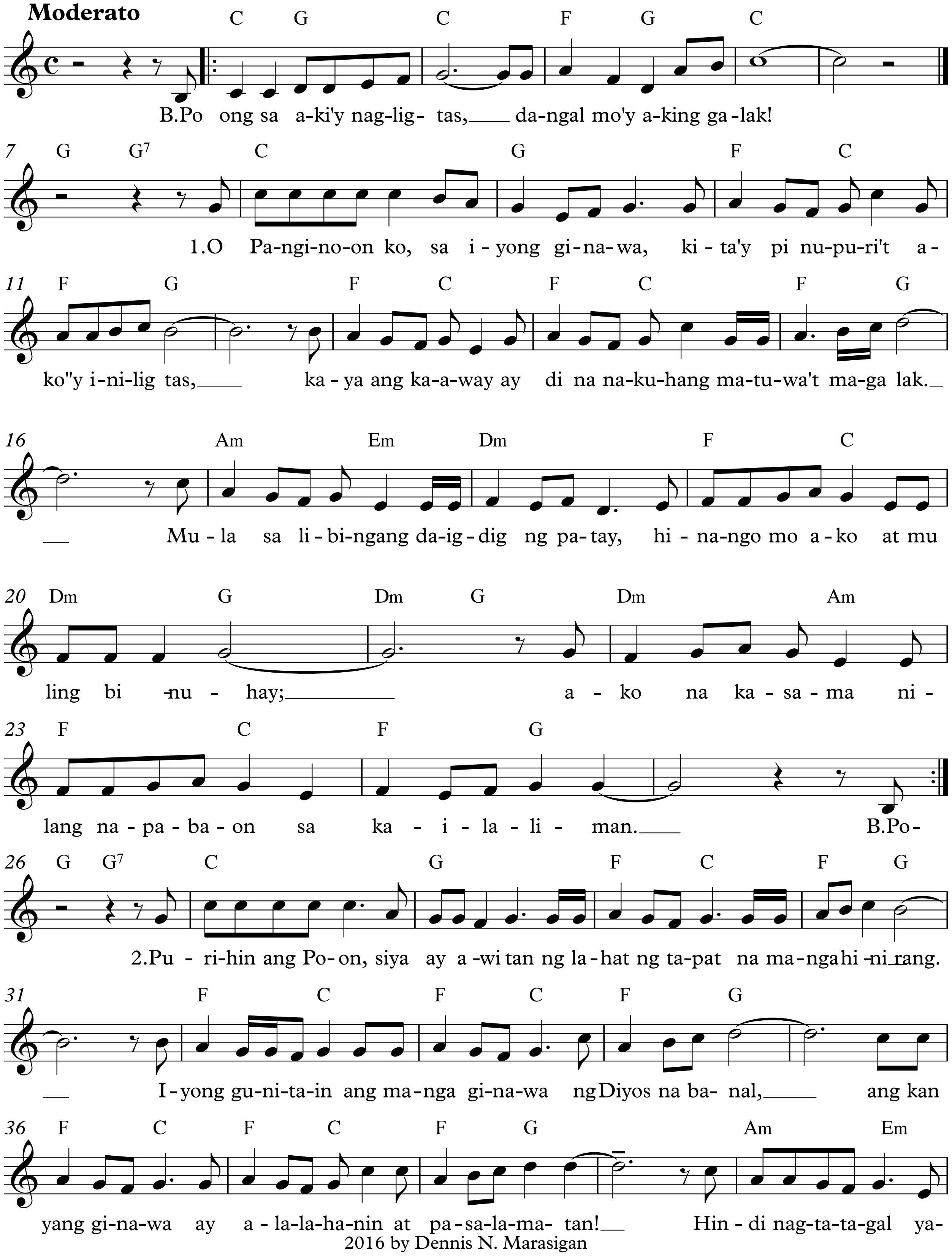

2016 by Dennis N. Marasigan
Permission to reprint is granted for non-profit liturgical use only.
Please email praysingministry@gmail.com for more music.

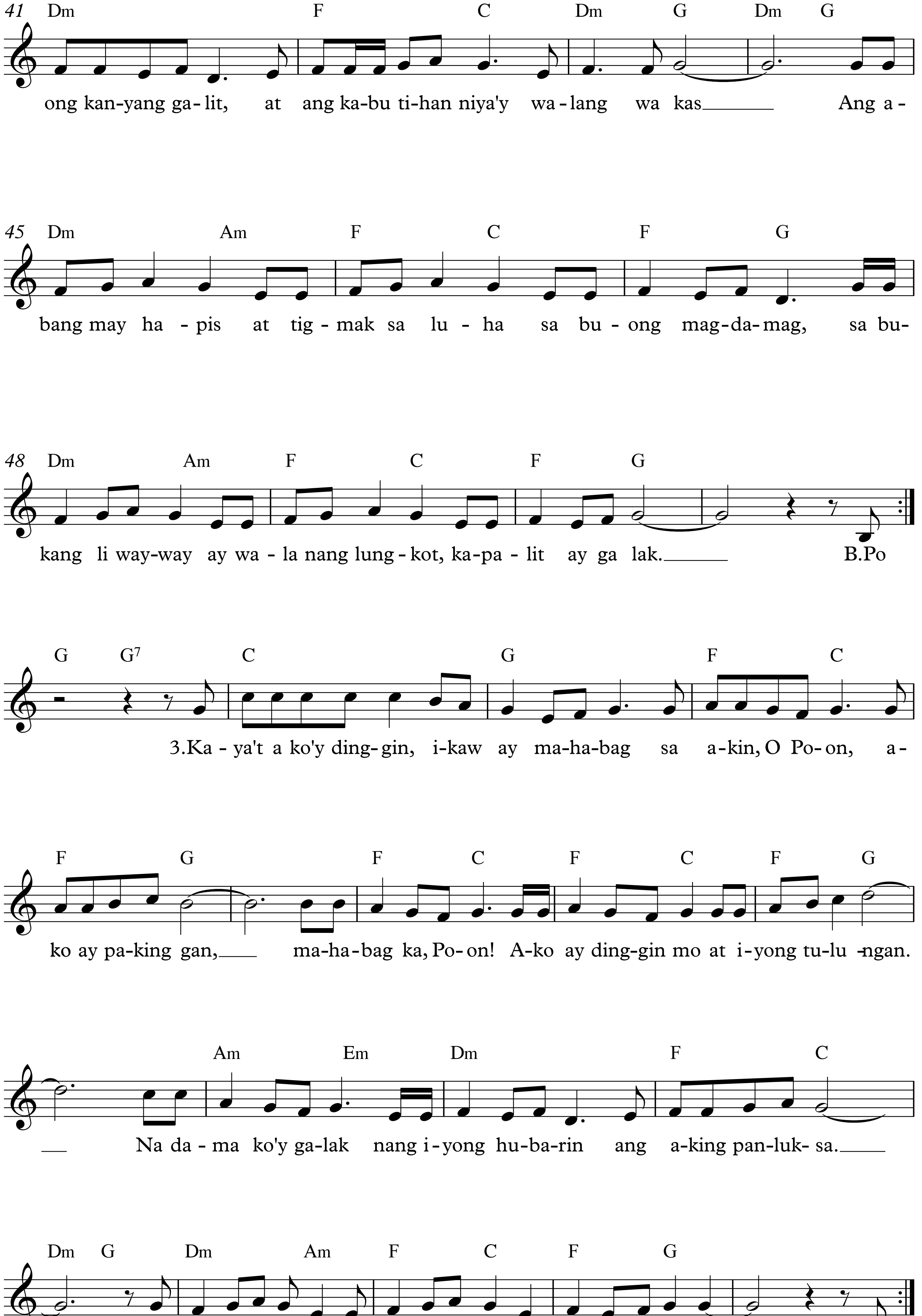
41 Dm F C Dm G Dm G
ong kan-yang ga-lit, at ang ka-bu ti-han niya'y wa-lang wa kas Ang a-
45 Dm Am F C F G
bang may ha-pis at tig-mak sa lu-ha sa bu-ong mag-da-mag, sa bu-
48 Dm Am F C F G
kang li way-way ay wa-la nang lung-kot, ka-pa-lit ay ga lak. B.Po
G G7 C G F C
3.Ka-ya't a ko'y ding-gin, i-kaw ay ma-ha-bag sa a-kin, O Po-on, a-
F G F C F C F G
ko ay pa-king gan, ma-ha-bag ka, Po-on! A-ko ay ding-gin mo at i-yong tu-lu-ngan.
Am Em Dm F C
Na da-ma ko'y ga-lak nang i-yong hu-ba-rin ang a-king pan-luk-sa.
Dm G Dm Am F C F G
Sa pa-sa-sa-la-mat sa iyo, O Po-on, ay di mag-sa-sa-wa. Po