Awit 103

Magdamagang Pagdiriwang sa Pasko ng Muling Pagkabuhay

Dennis N. Marasigan

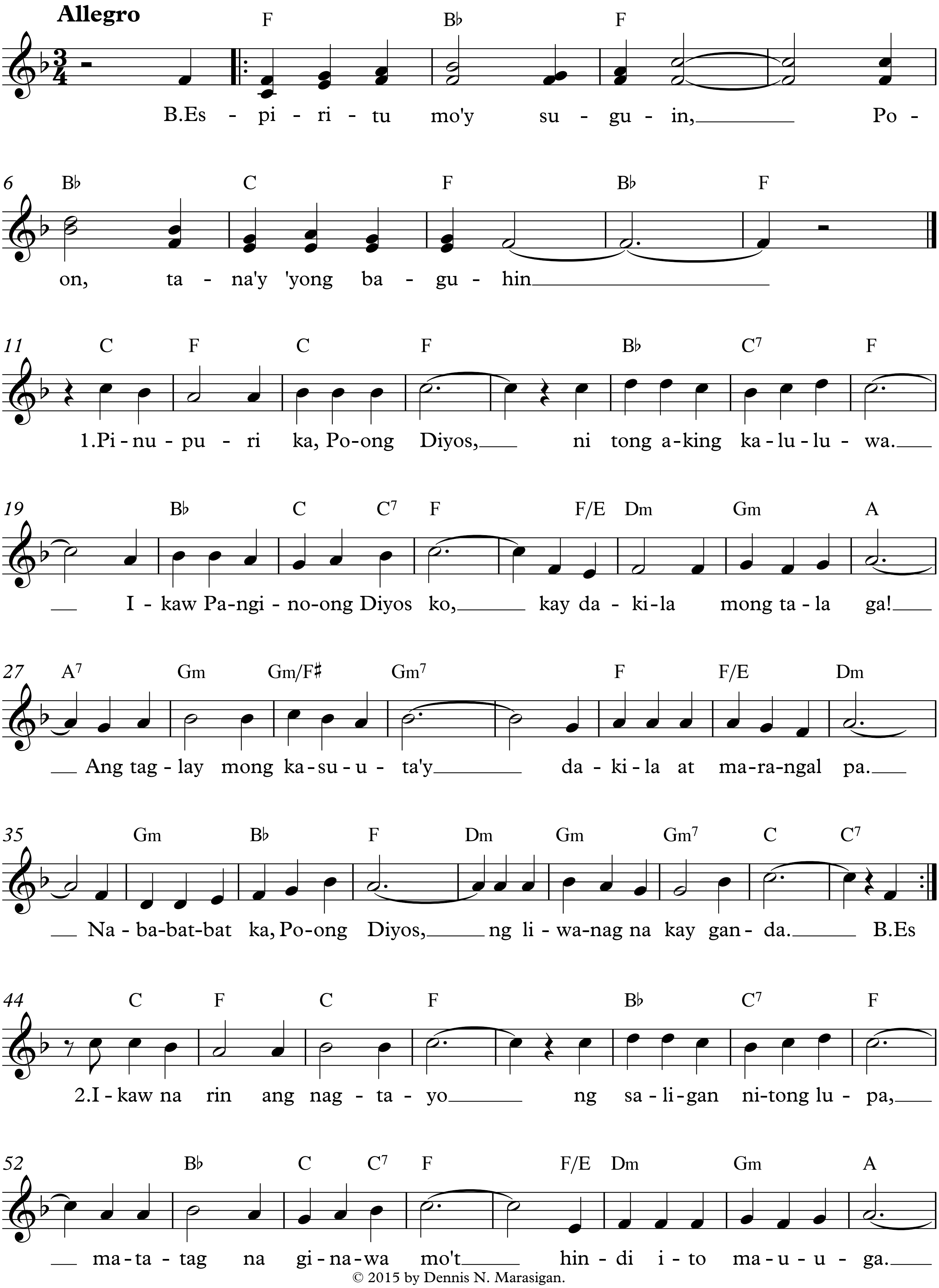

© 2015 by Dennis N. Marasigan.
Permission to reprint is granted for non-profit liturgical use only.
Email praysingministry@gmail.com or visit www.praysingministry.com for more music.

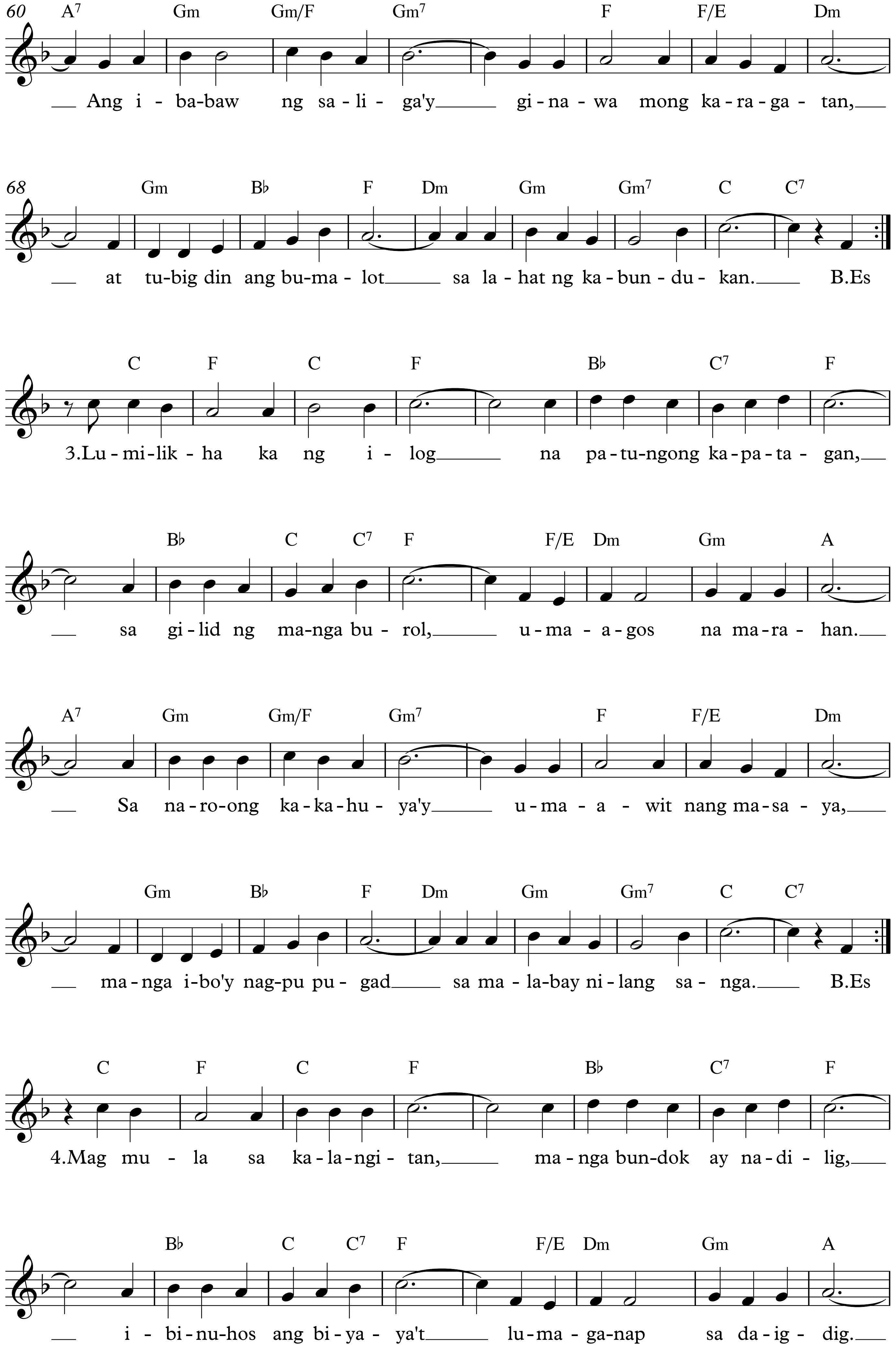
60
A7 Gm Gm/F Gm7 F F/E Dm
Ang i - ba-baw ng sa - li - ga'y gi - na - wa mong ka - ra - ga - tan,
68
Gm B♭ F Dm Gm Gm7 C C7
at tu-big din ang bu-ma - lot sa la - hat ng ka - bun - du - kan. B.Es
C F C F B♭ C7 F
3.Lu - mi - lik - ha ka ng i - log na pa - tu - ngong ka - pa - ta - gan,
B♭ C C7 F F/E Dm Gm A
sa gi - lid ng ma-nga bu - rol, u - ma - a - gos na ma - ra - han.
A7 Gm Gm/F Gm7 F F/E Dm
Sa na - ro - ong ka - ka - hu - ya'y u - ma - a - wit nang ma - sa - ya,
Gm B♭ F Dm Gm Gm7 C C7
ma - nga i - bo'y nag-pu pu - gad sa ma - la-bay ni - lang sa - nga. B.Es
C F C F B♭ C7 F
4.Mag mu - la sa ka - la - ngi - tan, ma - nga bun-dok ay na - di - lig,
B♭ C C7 F F/E Dm Gm A
i - bi - nu-hos ang bi - ya - ya't lu - ma - ga-nap sa da - ig - dig.

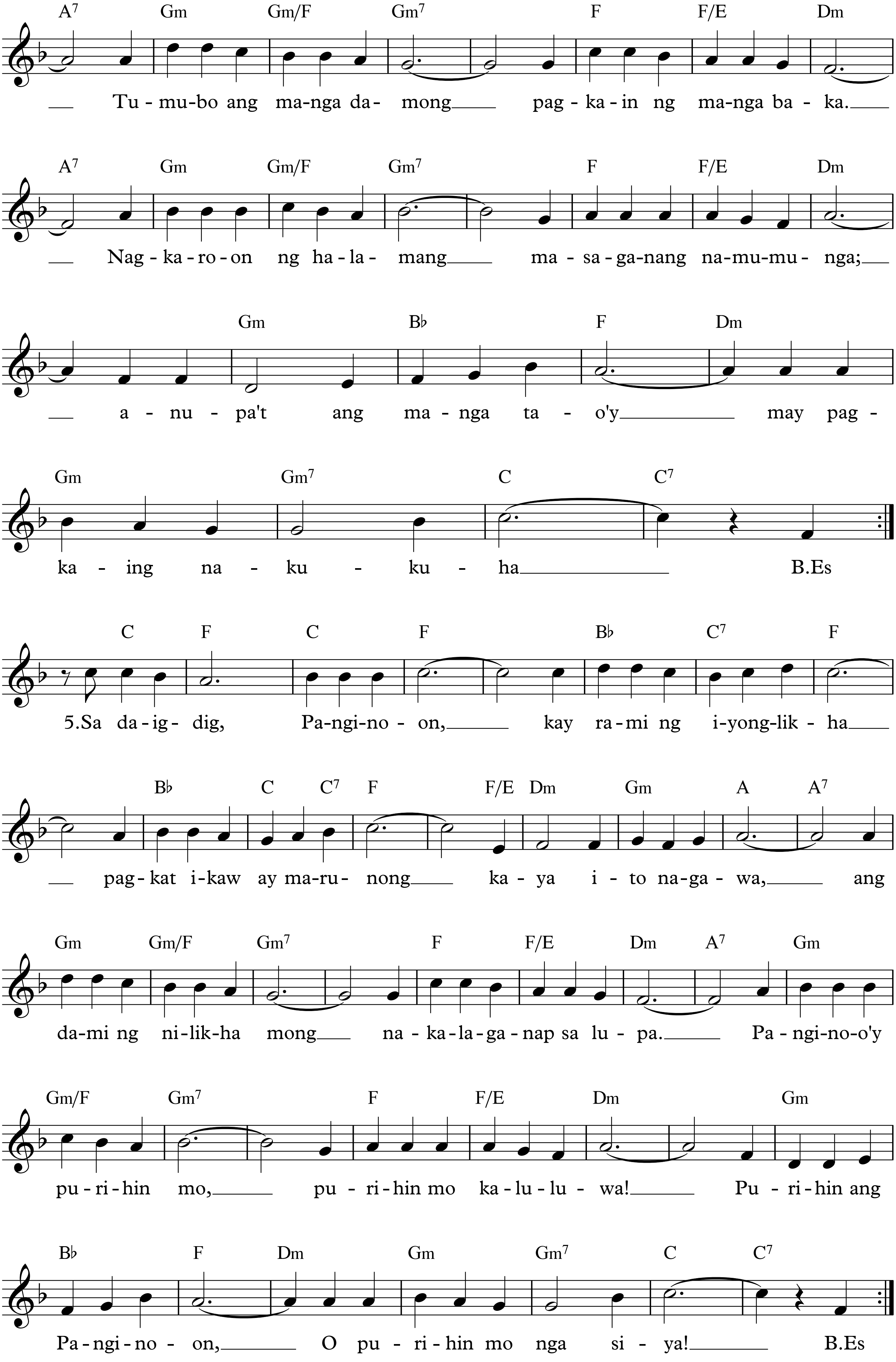
A7 Gm Gm/F Gm7 F F/E Dm
Tu - mu-bo ang ma-nga da- mong pag - ka - in ng ma-nga ba - ka.
A7 Gm Gm/F Gm7 F F/E Dm
Nag - ka - ro - on ng ha - la- mang ma - sa - ga-nang na-mu-mu - nga;
Gm B♭ F Dm
a - nu - pa't ang ma - nga ta - o'y may pag -
Gm Gm7 C C7
ka - ing na - ku - ku - ha B.Es
C F C F B♭ C7 F
5.Sa da - ig - dig, Pa-ngi-no - on, kay ra - mi ng i-yong-lik - ha
B♭ C C7 F F/E Dm Gm A A7
pag - kat i-kaw ay ma-ru- nong ka - ya i - to na-ga - wa, ang
Gm Gm/F Gm7 F F/E Dm A7 Gm
da-mi ng ni-lik-ha mong na - ka - la - ga - nap sa lu - pa. Pa - ngi-no-o'y
Gm/F Gm7 F F/E Dm Gm
pu - ri - hin mo, pu - ri - hin mo ka - lu - lu - wa! Pu - ri - hin ang
B♭ F Dm Gm Gm7 C C7
Pa - ngi - no - on, O pu - ri - hin mo nga si - ya! B.Es