Awit 117

Ika-apat na Linggo ng Pasko ng Pagkabuhay
Linggo ng Mabuting Pastol

Dennis N. Marasigan

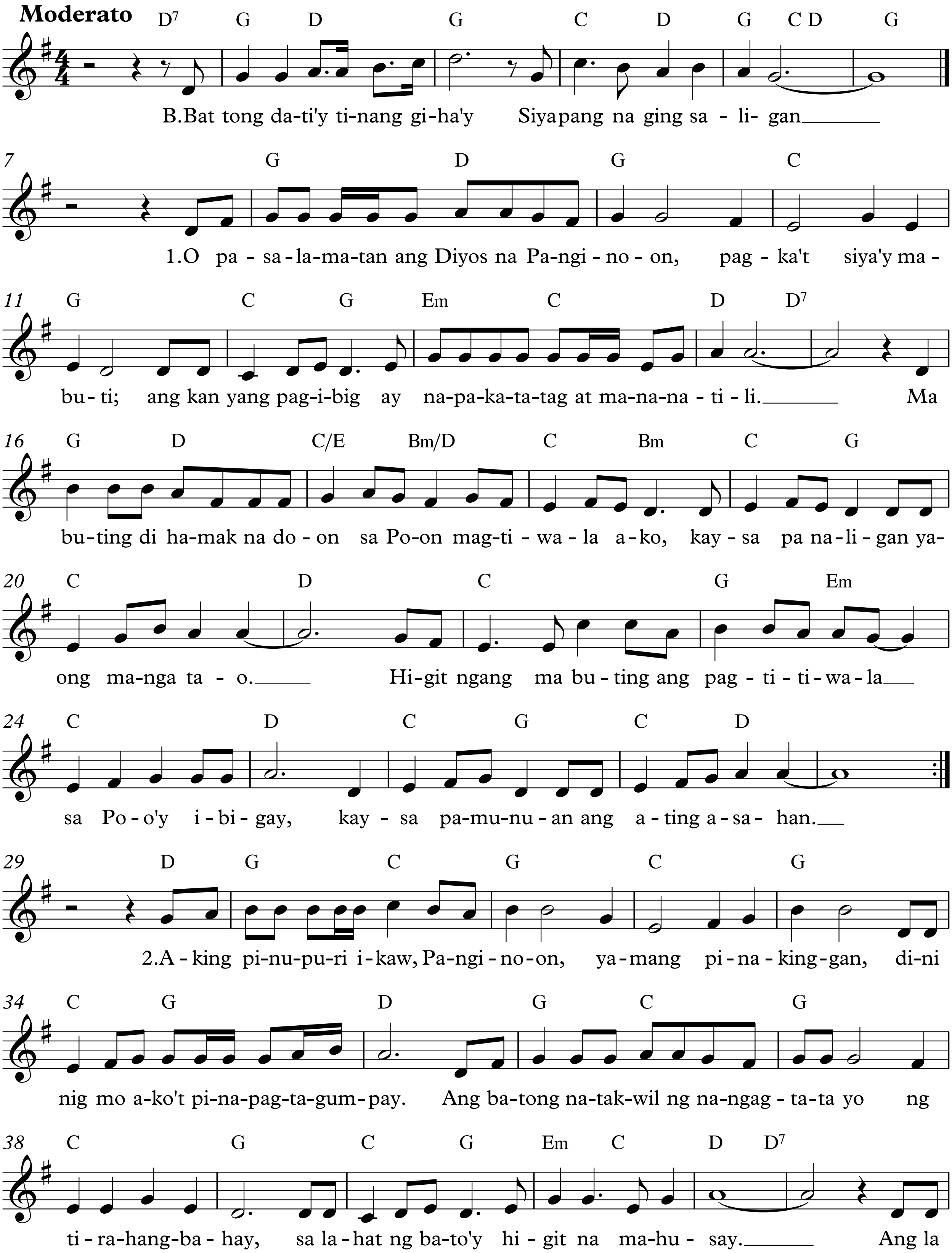

© 2015 by Dennis N. Marasigan.
Permission to reprint is granted for non-profit liturgical use only.
Email praysingministry@gmail.com or visit www.praysingministry.com for more music.

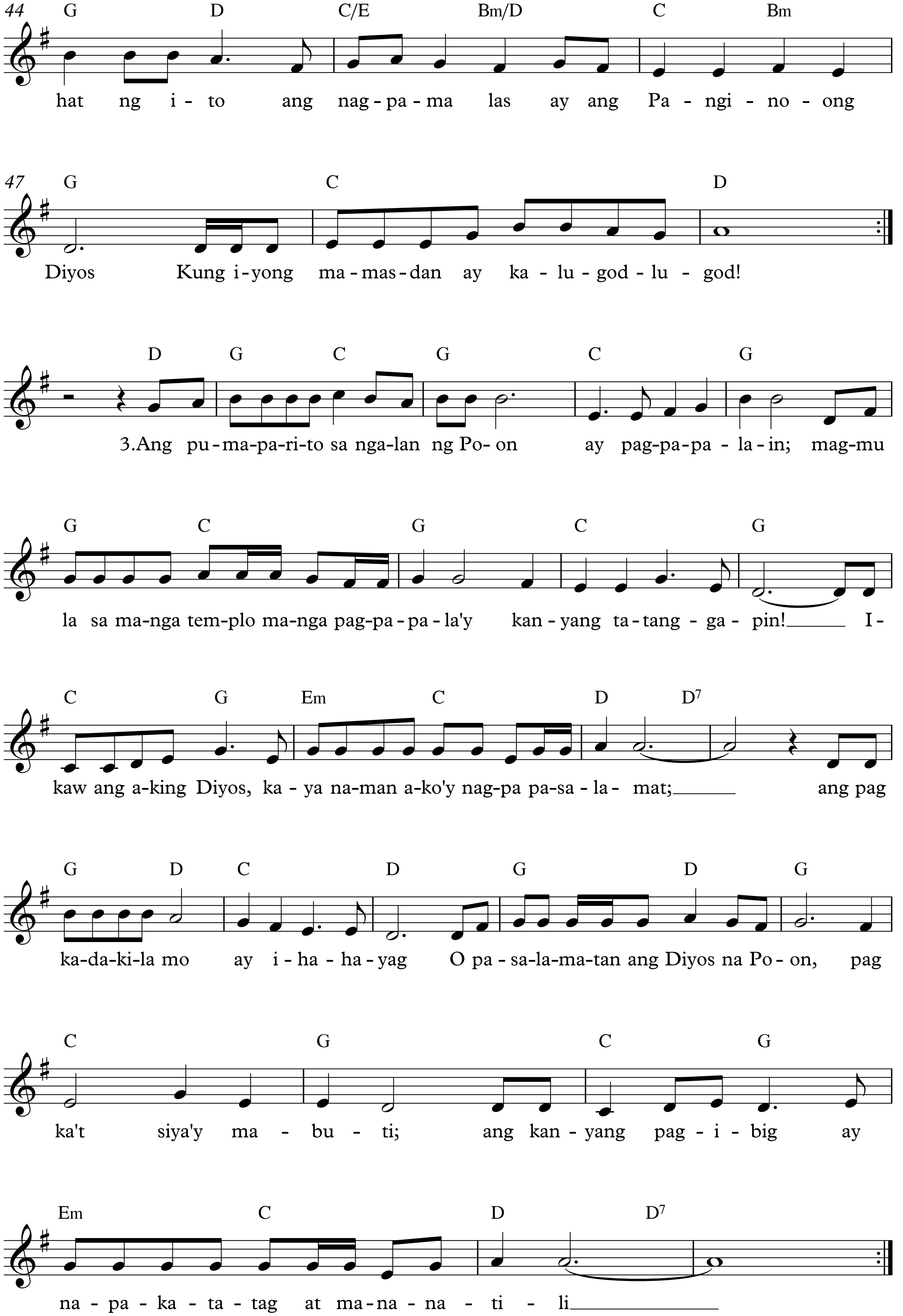
44 G D C/E Bm/D C Bm
hat ng i - to ang nag - pa - ma las ay ang Pa - ngi - no - ong
47 G C D
Diyos Kung i - yong ma - mas - dan ay ka - lu - god - lu - god!
D G C G C G
3.Ang pu - ma - pa - ri - to sa nga - lan ng Po - on ay pag - pa - pa - la - in; mag - mu
G C G C G
la sa ma - nga tem - plo ma - nga pag - pa - pa - la'y kan - yang ta - tang - ga - pin! I -
C G Em C D D7
kaw ang a - king Diyos, ka - ya na - man a - ko'y nag - pa pa - sa - la - mat; ang pag
G D C D G D G
ka - da - ki - la mo ay i - ha - ha - yag O pa - sa - la - ma - tan ang Diyos na Po - on, pag
C G C G
ka't siya'y ma - bu - ti; ang kan - yang pag - i - big ay
Em C D D7
na - pa - ka - ta - tag at ma - na - na - ti - li