SALMONG TUGUNAN

Ikalawang Linggo ng Kuwaresma, Taong B

Salmo 115 (116)

JEFFREY RAY C. MIGUEL

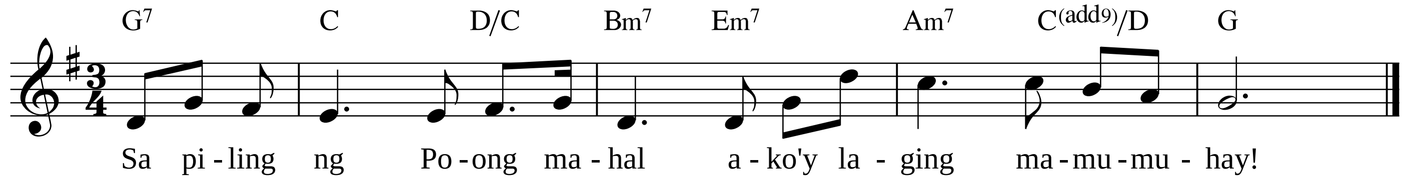

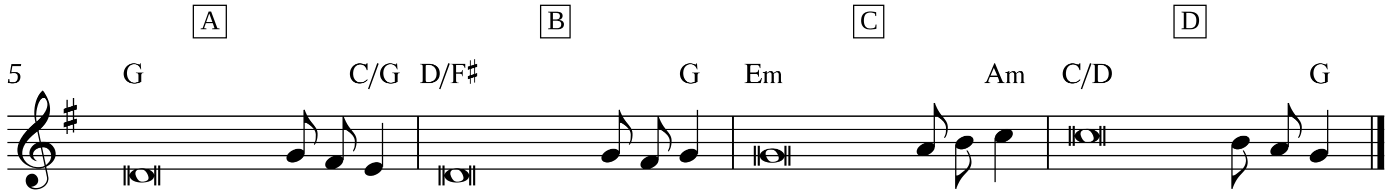

A Laging buhay ang pag-asa, patuloy ang **pana - *nalig,***
B bagamat ang aking sabi'y, "Ako'y ganap **nang na - lupig.**"
C Masakit sa kalooban ng Poon kung **may pa - *panaw***,
D kahit ito ay iisa, labis siyang mag - **daramdam**. (T.)

A Panginoon, naririto akong inyong a - **bang lingkod**,
B katulad ng aking ina, maglilingkod a - **kong lubos**.
C Yamang ako'y iniligtas, kinalinga at **tinubos**.
D Ako ngayo'y maghahandog ng haing pasasalamat,
ang handog kong panalangi'y sa iyo ko **ilalagak** (T.)

A Kapag nagsasama-sama ang lahat ng i - ***yong* hirang**,
B sa templo sa Je - **rusalem**,
C ay doon ko i - **bibigay**
D ang ano mang pangako kong sa iyo ay **bini -*tiwan***. (T.)

Copyright © 2015 by Jeffrey Ray C. Miguel.
Permission to reprint is granted for non-profit liturgical use only.
Please email maestromiggy@gmail.com for more music.
www.praysingministry.com