Awit 117

Ikalawang Linggo ng Pasko ng Pagkabuhay
Kapistahan ni Kristong Hari ng Awa

Dennis N. Marasigan

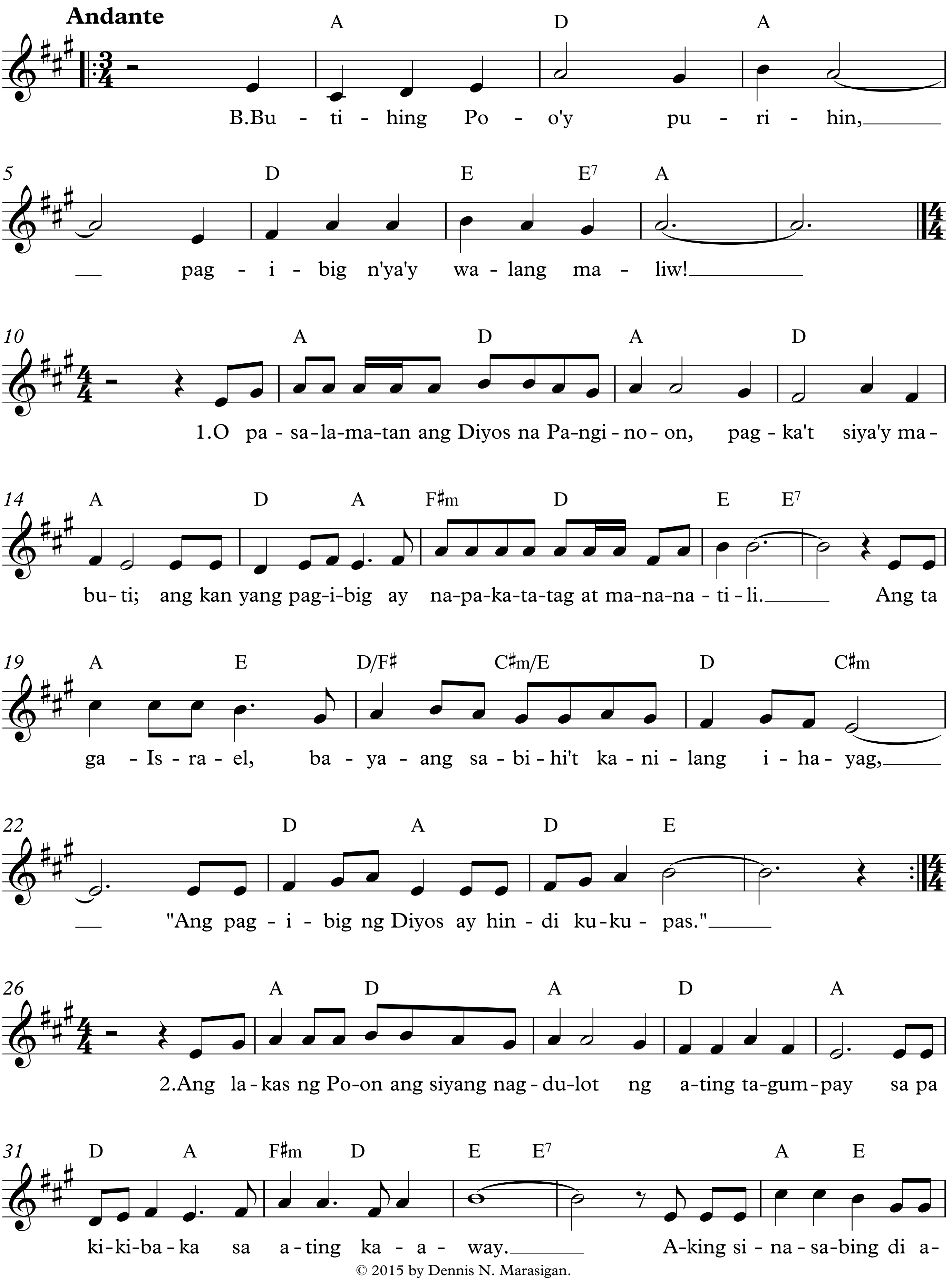

© 2015 by Dennis N. Marasigan.
Permission to reprint is granted for non-profit liturgical use only.
Email praysingministry@gmail.com or visit www.praysingministry.com for more music.

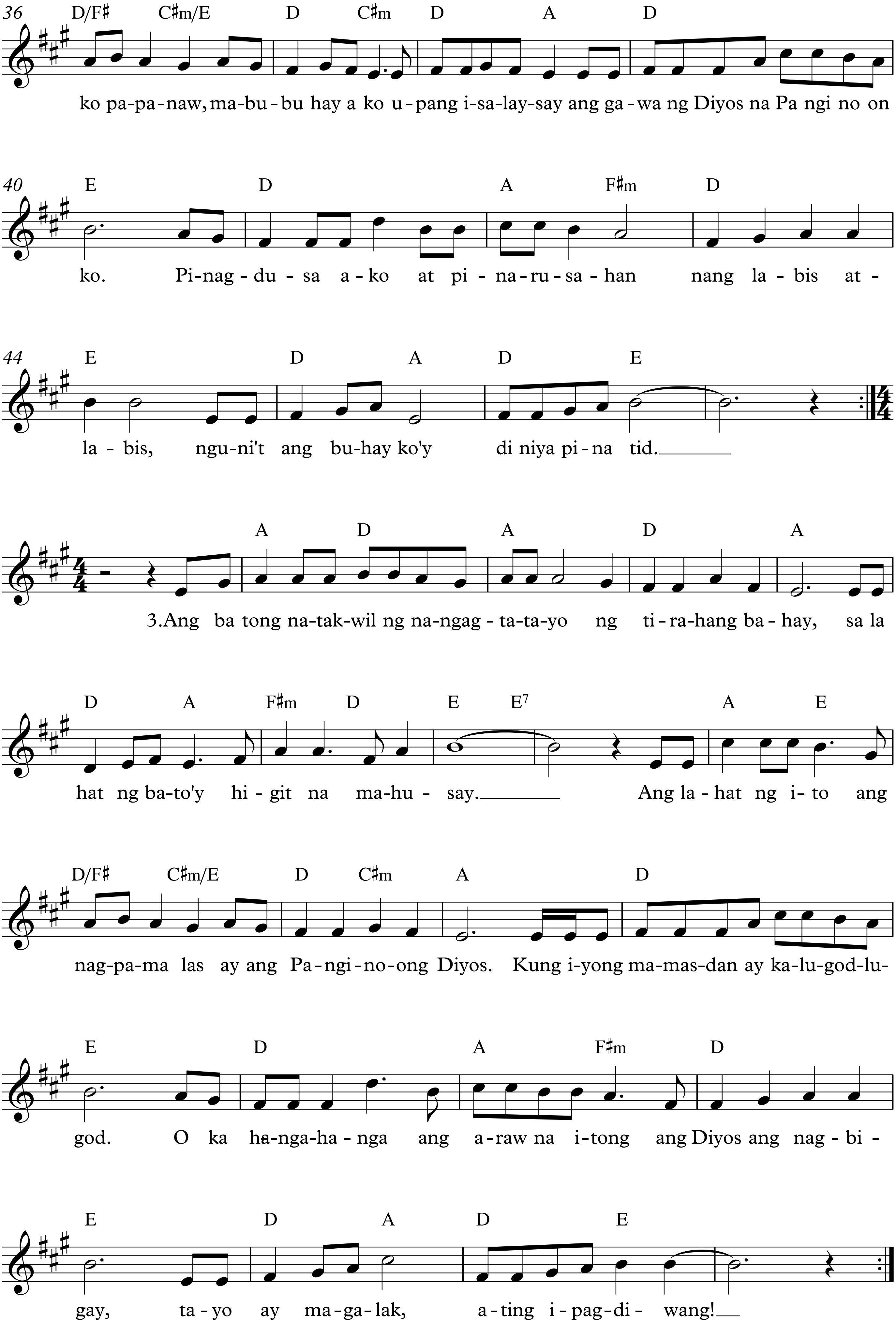
36 D/F♯ C♯m/E D C♯m D A D
ko pa-pa-naw, ma-bu-bu hay a ko u-pang i-sa-lay-say ang ga-wa ng Diyos na Pa ngi no on
40 E D A F♯m D
ko. Pi-nag-du-sa a-ko at pi-na-ru-sa-han nang la-bis at-
44 E D A D E
la-bis, ngu-ni't ang bu-hay ko'y di niya pi-na tid.
A D A D A
3.Ang ba tong na-tak-wil ng na-ngag-ta-ta-yo ng ti-ra-hang ba-hay, sa la
D A F♯m D E E7 A E
hat ng ba-to'y hi-git na ma-hu-say. Ang la-hat ng i-to ang
D/F♯ C♯m/E D C♯m A D
nag-pa-ma las ay ang Pa-ngi-no-ong Diyos. Kung i-yong ma-mas-dan ay ka-lu-god-lu-
E D A F♯m D
god. O ka ha-nga-ha-nga ang a-raw na i-tong ang Diyos ang nag-bi-
E D A D E
gay, ta-yo ay ma-ga-lak, a-ting i-pag-di-wang!